

ศักยภาพและ โอกาสในการเติบโต MSME

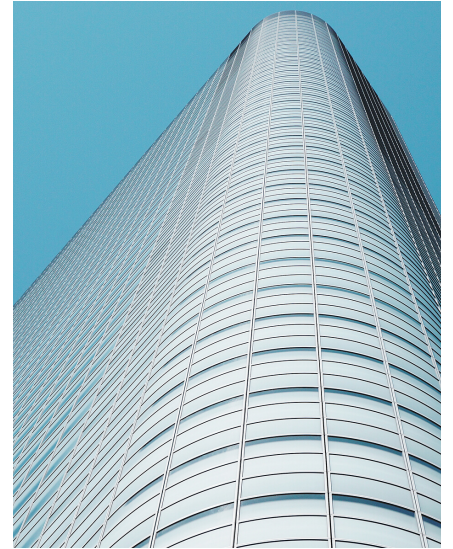

โครงการศึกษาการพัฒนาเครื่องชี้วัด สภาพการเติบโตของ MSME ปี 2564

พบว่า "ดัชนีคุณลักษณะของผู้ประกอบการ" ดำรง
ลงมาจากดัชนีผลประกอบการของกิจการที่มีสาเหตุ
สำคัญมาจากสถานการณ์การแพร่ระบาดของโรค
COVID-19 โดยในมิติคุณลักษณะของผู้ประกอบการ
พบว่า ผู้ประกอบการส่วนใหญ่ไม่มีความรู้ในด้านการ
เงินและกฎหมาย โดยเฉพาะความรู้เรื่องกฎหมายเกี่ยว
กับการจัดตั้งธุรกิจประเภทต่างๆ และอัตราภาษีที่
เกี่ยวข้อง ซึ่งผู้ประกอบการที่ไม่มีความรู้ในเรื่องนี้เลย
มีค่าเฉลี่ยทั้ง 2 ไตรมาสถึงร้อยละ 40.25

แต่หากพิจารณาศักยภาพ
และโอกาสในการเติบโต
ตามประเภทของวิสาหกิจ
พบว่า...

"ศักยภาพและโอกาสใน
การเติบโต จะเพิ่มขึ้นเมื่อ
มีการจดทะเบียน หรือ
พัฒนาประเภทของ
วิสาหกิจ" ดังนี้

**ดัชนีศักยภาพ
และโอกาส
ในการเติบโต**
ค่าเฉลี่ย 2 ไตรมาส

0.36

เจ้าของคนเดียว

0.43

ห้างหุ้นส่วนสามัญ

0.44

ห้างหุ้นส่วนจำกัด

0.67

บริษัทจำกัด

ตารางเปรียบเทียบลักษณะการดำเนินธุรกิจแต่ละประเภท

	เจ้าของคนเดียว	ห้างหุ้นส่วนสามัญ	ห้างหุ้นส่วนสามัญ (จดทะเบียน)	ห้างหุ้นส่วนจำกัด	บริษัทจำกัด
ผู้เริ่มก่อตั้ง	1 คน	2 คนขึ้นไป	2 คนขึ้นไป	2 คนขึ้นไป	3 คนขึ้นไป
ผู้ลงทุน	เจ้าของกิจการ	ผู้เป็นหุ้นส่วน	ผู้เป็นหุ้นส่วน	ผู้เป็นหุ้นส่วน	ผู้ถือหุ้น
การลงทุน	เงินทุนทรัพย์สินแรงงาน	เงินทุนทรัพย์สินแรงงาน	เงินทุนทรัพย์สินแรงงาน	เงินทุนทรัพย์สินแรงงาน	เงินทุน
ผู้บริหาร	เจ้าของกิจการ	หุ้นส่วนทั้งหมด	หุ้นส่วนผู้จัดการ	หุ้นส่วนผู้จัดการ	กรรมการ
ความรับผิดชอบ	เจ้าของกิจการรับผิดชอบไม่จำกัดจำนวน	หุ้นส่วนทั้งหมดรับผิดชอบไม่จำกัดจำนวน	หุ้นส่วนทั้งหมดรับผิดชอบไม่จำกัดจำนวน	หุ้นส่วนทั้งหมด มีทั้งรับผิดชอบไม่จำกัดและจำกัดจำนวน	ผู้ถือหุ้นรับผิดชอบจำกัดจำนวน
ผลกำไรขาดทุน	เจ้าของกิจการผู้เดียว	แบ่งกันระหว่างหุ้นส่วน	แบ่งกันระหว่างหุ้นส่วน	แบ่งกันระหว่างหุ้นส่วน	จ่ายเป็นเงินปันผลตามจำนวนหุ้นที่ถือ
สถานภาพองค์กร	บุคคลธรรมดา	บุคคลธรรมดา	นิติบุคคล	นิติบุคคล	นิติบุคคล
ผู้ทำ / ตรวจสอบบัญชี	ไม่จำเป็นต้องมี	ไม่จำเป็นต้องมี	ต้องมี	ต้องมี	ต้องมี
การเสียภาษี	ภาษีเงินได้บุคคลธรรมดา (ภงด.90,94)	ภาษีเงินได้บุคคลธรรมดา (ภงด.90,94)	ภาษีเงินได้นิติบุคคล (ภงด.50,51)	ภาษีเงินได้นิติบุคคล (ภงด.50,51)	ภาษีเงินได้นิติบุคคล (ภงด.50,51)
ความน่าเชื่อถือ	น้อย	ปานกลาง	ค่อนข้างมาก	ค่อนข้างมาก	มาก

เจ้าของคนเดียว

ห้างหุ้นส่วนสามัญ

ห้างหุ้นส่วนจำกัด

บริษัทจำกัด

ข้อดี

- จัดตั้งง่าย ใช้เงินลงทุนน้อย
- เจ้าของกิจการมีอำนาจตัดสินใจ
- ค่าใช้จ่ายด้านการบริหารต่ำ
- ข้อบังคับทางกฎหมายน้อย

ข้อเสีย

- เจ้าของกิจการรับผิดชอบในหนี้สินไม่จำกัดจำนวนและเจ้าหนี้มีสิทธิเรียกร้องเอาทรัพย์สินของเจ้าของได้
- รายได้จะต้องรวมคำนวณเพื่อเสียภาษีบุคคลธรรมดา

เหมาะสำหรับ

ผู้ที่ต้องการความคล่องตัวในการดำเนินงานสูง และมีข้อจำกัดทางด้านเงินทุน ประกอบกับต้องการโอกาสในการเติบโตที่น้อย

ข้อดี

- ภาระความเสี่ยงน้อยลง เนื่องจากมีผู้เฉลี่ยภาระความเสี่ยง
- กรณีผู้ลงทุนที่เป็นหุ้นส่วนประเภทจำกัดความรับผิดชอบมีความเสี่ยงต่ำ

ข้อเสีย

- เสียภาษีซ้ำซ้อนทั้งห้างและบุคคลธรรมดา กรณีที่มีการแบ่งผลกำไร
- กรณีจดทะเบียนนิติบุคคลต้องทำบัญชีและมีการตรวจสอบบัญชี

เหมาะสำหรับ

ผู้ที่มีพันธมิตรร่วมลงทุนด้วย และต้องการโอกาสในการเติบโตเพียงเล็กน้อย

ข้อดี

- มีความน่าเชื่อถือมากกว่าบุคคลธรรมดา
- กรณีผู้ลงทุนที่เป็นหุ้นส่วนประเภทจำกัดความรับผิดชอบมีความเสี่ยงต่ำ

ข้อเสีย

- ต้องทำบัญชีและมีการตรวจสอบบัญชี
- หุ้นส่วนประเภทจำกัดความรับผิดชอบไม่มีอำนาจบริหาร

เหมาะสำหรับ

ผู้ที่มีพันธมิตรร่วมลงทุน และต้องการโอกาสในการเติบโตในระดับปานกลาง รวมถึงต้องการจำกัดความรับผิดชอบในหนี้

ข้อดี

- ผู้ถือหุ้นไม่จำเป็นต้องบริหารเอง
- ผู้ถือหุ้นรับผิดชอบในหนี้สินเพียงมูลค่าหุ้น
- อัตราภาษีเงินได้ขั้นสูงสุดต่ำกว่าบุคคลธรรมดา
- มีความน่าเชื่อถือมาก

ข้อเสีย

- ค่าใช้จ่ายในการบริหารสูง
- ต้องทำบัญชีและมีการตรวจสอบบัญชี
- ขั้นตอนการจัดตั้งหรือยกเลิกทำได้ยาก

เหมาะสำหรับ

ผู้ที่มีพันธมิตรร่วมลงทุนมาก และต้องการโอกาสในการเติบโตสูง รวมถึงต้องการจำกัดความรับผิดชอบในหนี้ ประกอบกับภาระหน้าที่ในการดำเนินงานต่ำ

เปรียบเทียบลักษณะการดำเนินธุรกิจ

แบบบุคคลธรรมดา - นิติบุคคล

ในมุมมองด้าน " ภาษี "



บุคคลธรรมดา



นิติบุคคล

VS

การหักค่าใช้จ่าย



- หักเหมา ตามอัตราที่กฎหมายกำหนด
 - ไม่ต้องมีหลักฐานพิสูจน์รายจ่าย จึงสะดวกและง่าย
 - ส่วนใหญ่หักได้น้อยกว่าหักค่าใช้จ่ายตามจริง
- หักตามความจำเป็นและสมควร (จริง)
 - เฉพาะที่ใช้ในการประกอบกิจการ
 - ต้องมีหลักฐานพิสูจน์



- ต้องมีหลักฐานการหักรายจ่ายจากการทำธุรกิจที่พิสูจน์ได้
- นำผลขาดทุนสุทธิยกมาไม่เกิน 5 ปี ก่อนรอบๆ ปัจจุบัน มาเป็นรายจ่ายทางภาษีได้
- มีมาตรการภาษีออกมาเป็นระยะๆ เพื่อสนับสนุนการประกอบธุรกิจของ SME โดยการให้สิทธิประโยชน์ ในการหักรายจ่ายได้เพิ่มขึ้น

การเสียภาษี



- ภาษีเงินได้บุคคลธรรมดา
คำนวณภาษี 2 วิธี และเสียตามวิธีที่คำนวณได้มากกว่า (เว้นแต่คำนวณตามวิธีที่ 2 แล้วไม่เกิน 5,000 บาท ให้เสียภาษีตามวิธีที่ 1)
- เงินได้สุทธิ* x อัตราภาษีเงินได้บุคคลธรรมดา
(*เงินได้สุทธิ = รายได้ - ค่าใช้จ่าย - ค่าลดหย่อน)
 - เงินได้พึงประเมิน (ไม่รวมเงินเดือนหรือค่าจ้างแรงงาน) ก่อนหักค่าใช้จ่าย x 0.5%



- ภาษีเงินได้นิติบุคคล
- เสียภาษีจากฐานกำไรสุทธิ (รายได้ - รายจ่าย)
 - ขาดทุนไม่ต้องเสียภาษี
 - นำผลขาดทุนไปหักกำไรปีต่อไปได้ สูงสุดถึง 5 ปี

อัตรากำไร



อัตรากำไร (5 - 35%)



- กำไรสุทธิไม่เกิน 300,000 บาท ยกเว้นอัตรากำไรเงินได้นิติบุคคล
- กำไรสุทธิเกิน 300,000 แต่ไม่เกิน 3,000,000 บาท อัตรากำไรเงินได้นิติบุคคล 15%
- เกิน 3,000,000 บาท ขึ้นไป อัตรากำไรเงินได้นิติบุคคล 20%

สิทธิประโยชน์ทางภาษีเพิ่มเติมของผู้ประกอบการ SME นิติบุคคล

- ✔ หักค่าสึกหรอและค่าเสื่อมราคาทรัพย์สินในอัตราเร่ง
- ✔ จ้างงานผู้สูงอายุหักรายจ่ายได้ 2 เท่า
- ✔ หักรายจ่ายเพื่อการวิจัยและพัฒนาเทคโนโลยีและนวัตกรรมได้ 2 เท่า
- ✔ หักรายจ่ายในการฝึกอบรมพัฒนาฝีมือแรงงานได้ 2 เท่า
- ✔ วิสาหกิจเพื่อสังคมไม่จ่ายเงินปันผลได้รับยกเว้นภาษีเงินได้

สามารถดูเงื่อนไขหรือรายละเอียดเพิ่มเติมได้ที่
www.rd.go.th/47331.html

เปรียบเทียบอัตราภาษีเงินได้

เงินได้สุทธิ (ต่อปี)/กำไรสุทธิ (ต่อรอบฯ) (บาท)	บุคคลธรรมดา	นิติบุคคล (SME) 
0 - 150,000	ยกเว้น	ยกเว้น
150,001 - 300,000	5%	ยกเว้น
300,001 - 500,000	10%	15%
500,001 - 750,000	15%	15%
750,001 - 1,000,000	20%	15%
1,000,001 - 2,000,000	25%	15%
2,000,001 - 3,000,000	30%	15%
3,000,001 - 5,000,000	30%	20%
5,000,000 ขึ้นไป	35%	20%

(ตัวอย่าง) เปรียบเทียบภาษีที่ต้องเสีย

กำไร/ เงินได้สุทธิ (ต่อปี) (บาท)	ภาษีเงินได้บุคคลธรรมดา (บาท)		ภาษีเงินได้นิติบุคคล (SME) (บาท) (กำไร x อัตราภาษี)
	เงินได้พึงประเมิน	เงินได้สุทธิ	
300,000	1,500	15,000	ไม่ต้องเสียภาษี
750,000	3,750	<u>112,500</u>	112,500
1,800,000	9,000	<u>450,000</u>	270,000
5,000,000	25,000	<u>1,500,000</u>	1,000,000

โปรแกรมอำนวยความสะดวก ทางบัญชีและภาษีสำหรับ "SME"



โปรแกรมบัญชี RDSMES

เป็นโปรแกรมบัญชีอย่างง่ายสำหรับผู้ประกอบการ SME เพื่อช่วยให้ผู้ประกอบการที่ไม่มีพื้นฐานด้านบัญชี สามารถจัดทำบัญชีได้ด้วยตนเอง อย่างถูกต้องตามมาตรฐานบัญชีและกฎหมายภาษี

สามารถ Download โปรแกรมได้ที่
www.rd.go.th/41464.html



SME สมายใจ

ช่วยบริหารจัดการบัญชีให้ธุรกิจและร้านค้าครบทุกฟังก์ชัน สำหรับธุรกิจ SME



PEAK ACCOUNT

จัดการบัญชีครบวงจร ช่วยออกเอกสารทางธุรกิจ พร้อมบันทึกบัญชีจัดการ สต็อก และ ออกแบบงบการเงิน



FLOW ACCOUNT

โปรแกรมบัญชีออนไลน์ สำหรับธุรกิจ SME



TAXLITERACY

ตัวช่วยสำหรับคนที่เริ่มต้นทำธุรกิจให้เข้าใจเรื่องภาษีเงินได้บุคคลธรรมดาและนิติบุคคล รวมถึงสามารถเลือกแนวทางธุรกิจวางแผนภาษีอย่างคุ้มค่าที่สุด

ลองเล่นได้ที่

WWW.TAXLITERACY.ACADEMY



WWW.
TAXLITERACY
ACADEMY

